



Ringlaan 39  
 1853 - Strombeek-Bever  
 tel. +32 2 880 88 90  
 info@aceg.be  
 www.aceg.be



**Keuringsverslag van een elektrische laagspanning- en zeer lage spanningsinstallatie**

CONFORM

**Datum keuring:** 10/05/2025      **Inspecteur:** Jean Francois Steux      **Mentor:**      **Installateur:** Joachim Normon BV  
**ID-label:**      **B.T.W. nr.:** BE 0795 405 641      **Klantreferentie:**  
**Merk en type meettoestel:** Metrel Eurotest ET61557      **Serienummer:** 19120285

**Datum verslag:** 11/05/2025

**Plaats van het onderzoek**

**Straatnaam:** Noordlaan  
**Huisnummer:** 47  
**Busnummer:** 8  
**Postcode:** 8800  
**Gemeente:** ROESELARE  
**Land:** België

**Eigenaar**

**Naam:**      **Straatnaam:** Noordlaan  
**Huisnummer:** 47  
**Busnummer:** 8  
**Postcode:** 8800  
**Gemeente:** ROESELARE  
**Land:** België

**Installateur**

**Naam:** Joachim Normon BV  
**BTW nr.:** BE 0795 405 641  
**Telefoonnummer:** 0471/38.61.87  
**E-mail:** info@joachimnormon.be

**Type :** appartement

**EAN :** 541448820069616578

**Teller Nr.:** : 1SAG3100570577

**Afbeelding schakel- en verdeelbord:**

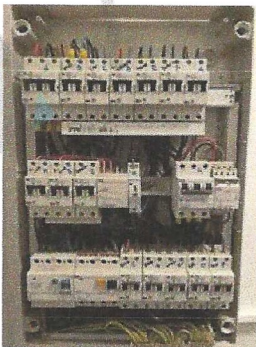

**Aard onderzoek:**

Controlebezoek van een huishoudelijke installatie volgens (KB 08/09/2019) - AREI Boek 1- 6.5. en 4.2.4.3.

**Netbeheerder:** FLUVIUS      **Spanning:** 3N400V      **Meter / bord verbinding:** 10 mm²      **Max beveiliging:** 25 A  
**Aantal borden:** 1      **Aantal kringen:** 16  
**Aardelektrode:** Verticaal of schuin in de grond gedreven staven, pennen of geleiders

Ri algemeen: 1,508 MΩ

RE: 2,38 Ω

OK

OK

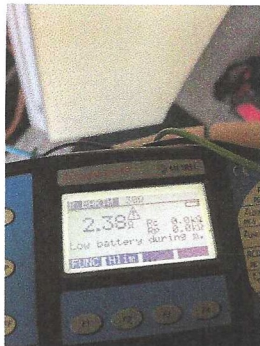
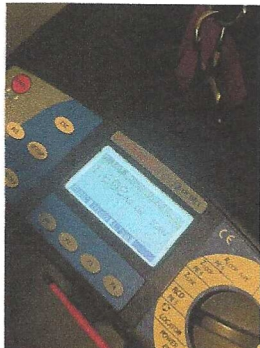

**DIFFERENTIEELSTROOMINRICHTING**

I $\Delta$ (mA)	In (A)	In - andere (A)	I $\Delta$ t	Type	Beveiligde kringen	Test	x 2,5
300	40		22,5kA2s (3000A)	A	16	OK	OK
30	40		22,5kA2s (3000A)	A	5	OK	OK

**BESCHRIJVING INSTALLATIE**

Aantal kringen	Curve	Bescherming IN (A)	(andere)	P	Sectie (mm <sup>2</sup> )
Zie schema	-	-	-	-	-
Visueel nazicht (algemeen)	OK	Directe aanraking	OK	Indirecte aanraking	OK
Aansluitingen	OK	schema in bijlage door Aceg vzw	NA		
Equipotentiale verbindingen	OK	Doorsnede geleiders	OK		
Continuïteit	OK	Verlichting / toestellen	OK		

**OPMERKINGEN - INBREUKEN - NOTA'S**

N2 Geen inbreuken vastgesteld.

**BESLUIT**

- De elektrische installatie voldoet aan de voorschriften van het KB 08/09/2019 - AREI Boek 1. Het volgende controlebezoek is te voorzien voor 10/5/2050
- De nodige maatregelen werden genomen, zodat de ingangsklemmen van de automatische differentieelstroominrichting, geplaatst aan het begin van de installatie, ontoegankelijk zijn gemaakt door verzegeling.
- Het (de) eendraadsschema(s) en het (de) situatieplan(nen) werd(en) door het erkend organisme voor gezien getekend.

Deze pdf-versie van het keuringsverslag is de originele versie en mag worden verspreid..

Aantal bijlage(n):

**VRIJGAVE VAN HET KEURINGSVERSLAG**

Inspectietijd: van 10:30 tot 11:15

De inspecteur Jean Francois Steux

Jean-Francois Steux

Plichten van de eigenaar, beheerder, huurder voor de installatie onderworpen aan het AREI Boek 1 afdeling 9.1.2.  
 Het verslag dient te worden bewaard in het dossier van de elektrische installatie.  
 Elke wijziging dient te worden vermeld in het elektrisch dossier.  
 Elk ongeval overkomen van personen en te wijten, rechtsreeks of onrechtstreeks, aan de aanwezigheid van de elektrische installatie dient onmiddellijk meegedeeld te worden aan de algemene Directie Energie van de Federale Overheidsdienst Economie.

**Kwaliteit**

De reproductie van dit document is enkel toegelaten in zijn integrale vorm en enkel met het schriftelijk akkoord van het controleorgaanisme en de aanvrager.  
De keuring beperkt zich tot de zichtbare en normaal toegankelijke delen van de installatie.

Voor vragen of algemene voorwaarden verwijzen wij graag naar [www.aceg.be](http://www.aceg.be)

BE53 0689 0209 2953 | BTW BE0839.866.481

**Stappenplan voor een installatie die conform is:**

Stap 1	Stap 2	Stap 3	Stap 4
Lees dit proces-verbaal zorgvuldig en besteed aandacht aan de eventuele nota's	Als u grote wijzigingen of uitbreidingen aan de installatie aanbrengt, moet u deze laten controleren.	De volgende periodieke keuring is voorzien voor 10/5/2050	ACEG staat tot uw dienst voor alle noodzakelijke keuringen.

