

C.V. WEST-VLAAMSCHE ELEKTRICITEITSMATSCHAPPIJ



Sektor GISTEL
Nieuwpoortsesteenweg 108
8240 GISTEL
tel. (059) 27 82 80

DHR. LEENKNECHT
GITSBERGSTRAT, 70.
8830 GITS

kontaktpersoon uw ref.
GOEGEBEUR D.

onze ref.
TOR.91.124.GD.DG.

Torhout, 13 november 1991.

Betreft: afschrift keuringsverslag.

Mevrouw,
Mijnheer,

Hierbij sturen wij u een afschrift van het keuringsverslag van uw nieuwe of vernieuwde woning. Dit verslag werd door onze diensten geïnspecteerd en opgenomen in ons klassement. Gelieve dit formulier in uw "dossier elektriciteit" te bewaren.

Hoogachtend,

 Noordlaan 9
8820 Torhout
(050) 21 21 19

bijlage copie dossier
dubbel keuringsverslag.



1652 ALSEMBERG, Halsendallaan 5
Tel. (02) 380 52 71
Fax (02) 380 89 86

**CONFORMITEITSONDERZOEK
VAN EEN ELEKTRISCHE INSTALLATIE**

8500 KORTRIJK, Meensestraat 41
Tel. (056) 35 76 76
Fax (056) 35 68 87

overeenkomstig de voorschriften van het Algemeen
Reglement op de Elektrische Installaties (A.R.E.I.)

Inrichtingen van : Leenknecht
Plaats van onderzoek : Gitsbergstraat #68A 8830 Gits
Installateur : Elicon buza
- B.T.W.-nummer :
- of identiteitskaartnr. : uitgereikt te op datum van :
Aard van de inrichting : Wonen / uitbreiding Stroomleveraar : WVEM
Agent-Onderzoeker : R. TACK Datum van onderzoek : 2-10-2003

- Bedrijfsspanning	<u>3N400V</u>	- Beschrijving van de stroombanen :
- Doorsnede voedingskabel	<u>4x16mm²</u>	<u>ABDRSO - 16Aaut</u>
- Algemene bescherming	<u>max 40A</u>	<u>C - 6Aaut</u>
- Type algemene schakelaar	<u>aut</u>	<u>F - 25Aaut</u>
- Type aardelektrode(s)	<u>lus</u>	<u>GHIJKLMN - 20Aaut</u>
- Aardspreidingsweerstand	<u>2,4Ω</u>	<u>P1, P2, P3, P4, P5 - 20Aaut - 1,30mA</u>
- Algemene isoleringsweerstand	<u>1 MΩ</u>	<u>Q1, Q2, Q3, Q4 - 20Aaut - 1,30mA</u>
- Aantal borden en eindstroombanen	<u>2 -</u>	<u>Q5 - 16Aaut - Q6 - 25Aaut</u>
- Algemene differentieelschakelaar	<u>40A/0,3A</u>	<u>T - 20Aaut - 20Aaut</u>
- Bijkomende differentieelschakelaar(s)	<u>40A/0,3A</u>	

- de differentieelschakelaars zijn in overeenstemming met de spreidingsweerstand van de aardelektrode.
- de beschermingsinrichtingen tegen overstroom zijn in overeenstemming met de doorsneden die ze beschermen.
- verwarmingstoestellen :

Vastgestelde inbreuken :

Geen

De elektrische installatie werd conform bevonden aan de bovenvermelde voorschriften; de algemene differentieelschakelaar werd verzegeld; het eendraadsschema en het situatieschema werd voor gezien getekend.

Volgend controleonderzoek uiterlijk op 2-10-2008

Agent-Onderzoeker,

WETTELIJKE VERPLICHTINGEN

1. Dit PV dient te worden bewaard in het dossier van de elektrische installatie.
2. Elke wijziging van de installatie dient in het dossier te worden vermeld.
3. Elk ongeval door personen overkomen te wijten aan de elektrische installatie dient zonder verwijl te worden gemeld aan het Ministerie van Economische Zaken, Dienst Elektrische Energie.

Vakje voorbehouden aan de distributeur :

Klantnr. :

Visa : datum :/...../.....

WVH Mevr. LELT

Gitsbergstraat 68A

8830 GITS

BOUWVERSIERING

Handwritten signature

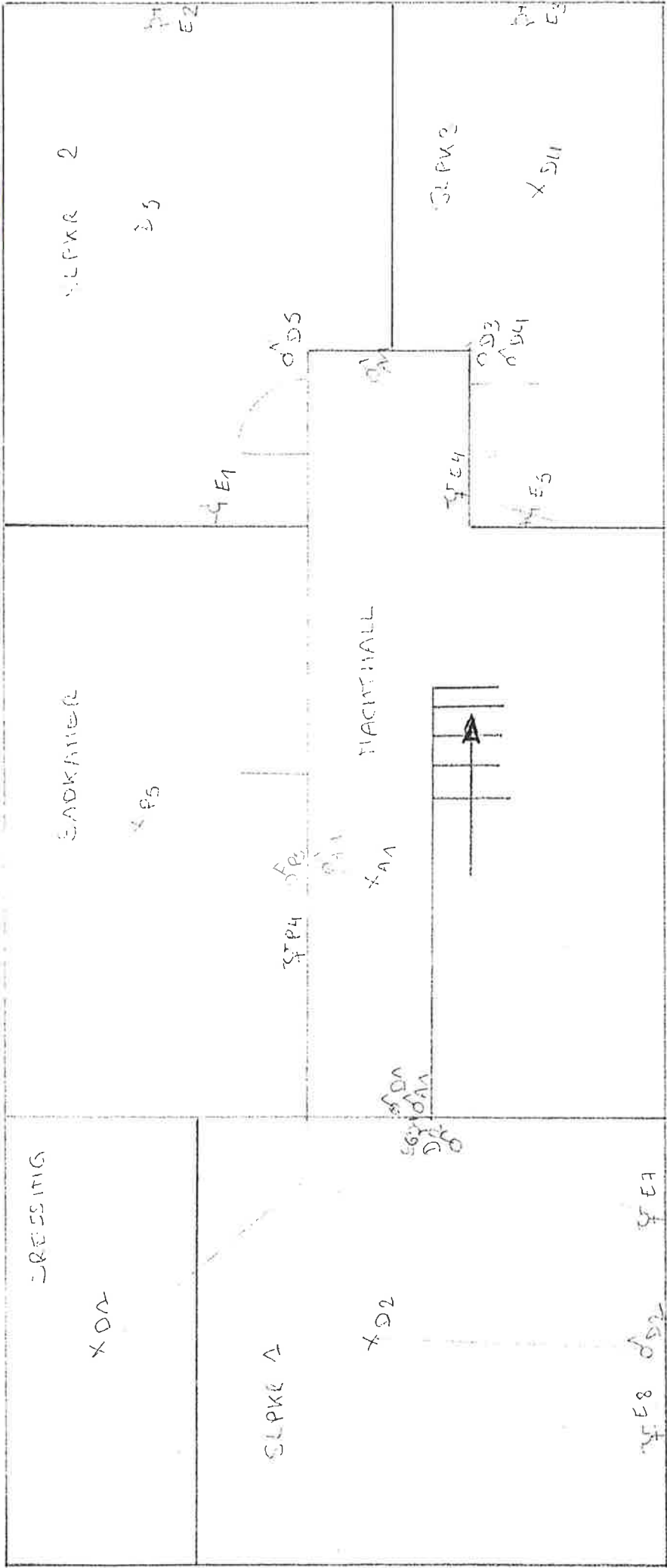

PRIESTERAGIESTRAAT 61A - B-3710 WIELSBERGHE
 TEL/FAX 056/60 58 39 - GSM 075/69 88 50



CIRCUITVERDELING

A	verlichting inkom, buiten voor, living, buiten achter
B	verlichting cv, wc, hobby, wasplaats, buiten achter, spot, keuken boven tafel
C	belinstallatie
D	verlichting zolder, slpkr1, dressing, slpkr2, slpkr3
E	stopcontacten slpkr1, slpkr2, slpkr3
F	kookplaat
G	stookinstallatie
H	pomp
I	stopcontacten wasplaats, 1 x keuken, doorgang, hobbykamer
J	dampkap, rolluiken en zonnewering
K	stopcontacten eiland, vaatwas
L	stopcontacten in keukenkasten
M	stopcontacten living
N	microgolfoven
O	alarminstallatie
P	30 mA droogkast wasmachine badkamer radiator badkamer wastafel
Q	2é bord droogkast wasmachine stopcontacten garage stopcontacten zolder verlichting kelders, garage, zonnebankkamer, zolder zonnebank
R	verlichting boven keukenwerkblad en eiland
S	verlichting veranda
T	stopcontacten veranda
U	steamer
V	tuinhuis

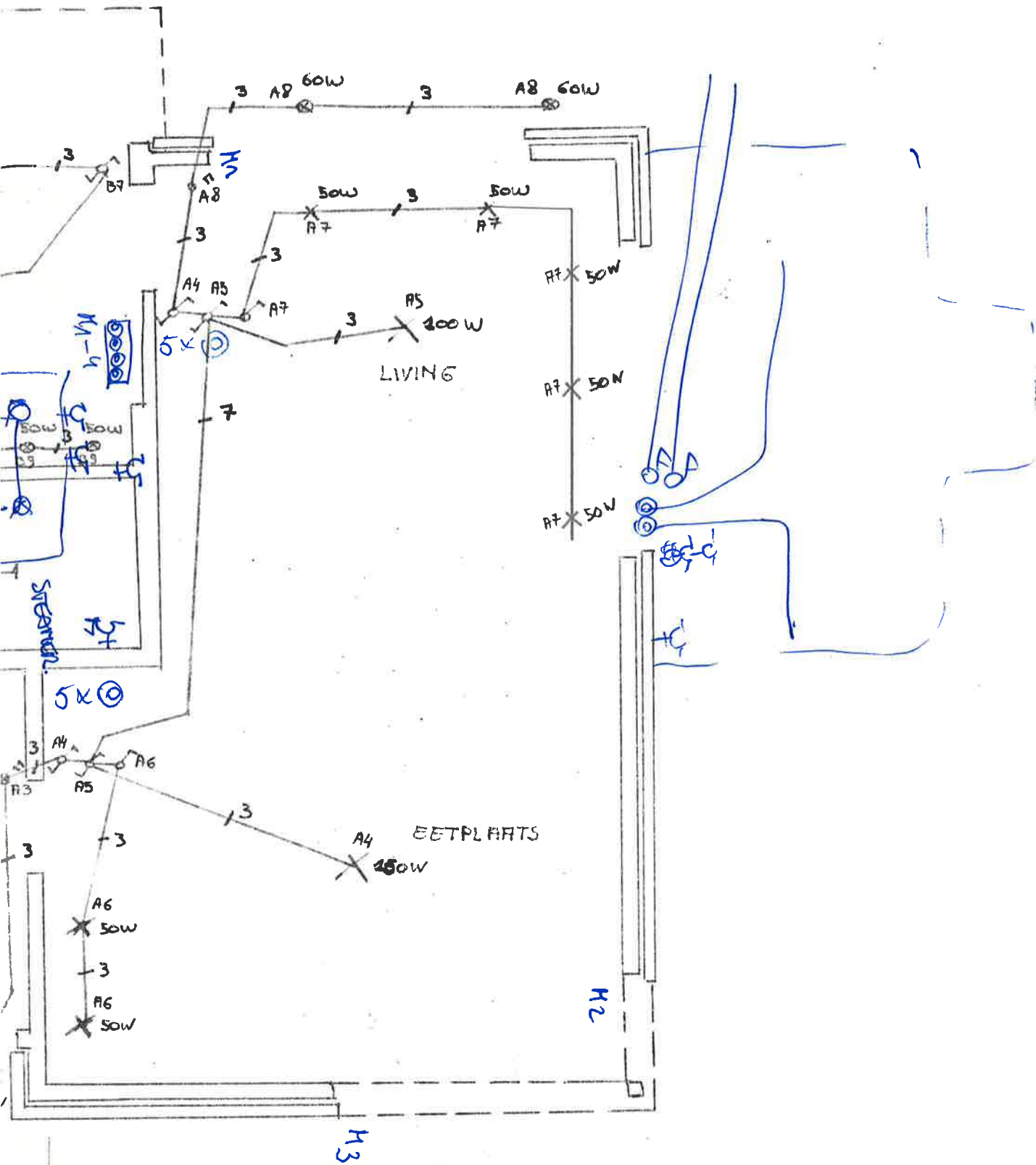

VERLICHTING BEMEDEN

- Circuit A: verlichting
- Circuit B: verlichting
- Badkamer
- Beïnstallatie

