

## Keuringsverslag van een elektrische laagspanning- en zeer lage spanningsinstallatie

### CONFORM

Datum keuring: 16/05/2023

Inspecteur: Tamara Lemmens

Mentor:

Installateur: Evenepoel Joris

ID-label:

B.T.W. nr.:BE 0745 774 206

Klantreferentie:

Merk en type meettoestel: Metrel MI3155

Serienummer: 21251245

Datum verslag: 16/05/2023

#### Plaats van het onderzoek

Straatnaam Elf-Julistraat  
Huisnummer 50  
Busnummer  
Postcode 8870  
Gemeente Izegem  
Land België

#### Eigenaar

Naam Leenknecht-Sap  
Straatnaam Elf-Julistraat  
Huisnummer 50  
Busnummer  
Postcode 8870  
Gemeente Izegem  
Land België

#### Installateur

Naam Evenepoel Joris  
BTW nr. BE 0745 774 206  
Telefoonnummer +32 497 48 95 80  
E-mail joris@e-poel.be

Type : woning

EAN : 541449651000019054

Teller Nr.: : 59354464

Afbeelding schakel- en verdeelbord:



#### Aard onderzoek:

Netbeheerder: FLUVIUS  
Aantal borden: 1  
Aardelektrode: Aardingslus

Controlebezoek van een huishoudelijke installatie volgens (KB 08/09/2019) - AREI Boek 1- 6.5. en 8.2.2. en 4.2.4.3.

Spanning: 3N400V

Meter / bord verbinding: 16 mm²

Max beveiliging: 40 A

Aantal kringen: 30

Ri algemeen: 1,24 MΩ

RE: 20,8 Ω

OK

OK

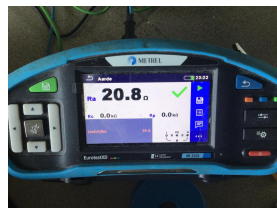
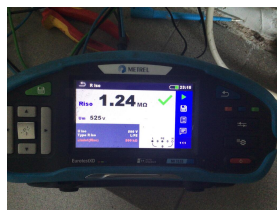

**DIFFERENTIEELSTROOMINRICHTING**

IΔ (mA)	In (A)	In - andere (A)	I <sub>Δt</sub>	Type	Beveiligde kringen	Test	x 2,5
300	40		22,5kA2s (3000A)	A	30	OK	OK
300	40		-	A	28	OK	OK
30	40		-	A	4	OK	OK

**BESCHRIJVING INSTALLATIE**

Aantal kringen	Curve	Bescherming IN (A)	(andere)	P	Sectie (mm <sup>2</sup> )
1	C	32		4	10
1	C	20		4	10
20	C	20		2	2,5
6	C	16		2	1,5
1	C	20		4	6
1	C	20		4	2,5

Visueel nazicht (algemeen)	OK	Directe aanraking	OK	Indirecte aanraking	OK
Aansluitingen	OK	schema in bijlage door Aceg vzw	NA		
Equipotentiale verbindingen	OK	Doorsnede geleiders	OK		
Continuïteit	OK	Verlichting / toestellen	OK		

**OPMERKINGEN - INBREUKEN - NOTA'S**

nota/note 2 Geen inbreuken vastgesteld.

**BESLUIT**

- De elektrische installatie voldoet aan de voorschriften van het KB 08/09/2019 - AREI Boek 1. Het volgende controlebezoek is te voorzien voor 16/5/2048
- De nodige maatregelen werden genomen, zodat de ingangsklemmen van de automatische differentieelstroominrichting, geplaatst aan het begin van de installatie, ontoegankelijk zijn gemaakt door verzegeling.
- Het (de) eendraadsschema(s) en het (de) situatieplan(nen) werd(en) door het erkend organisme voor gezien getekend.

Deze pdf-versie van het keuringsverslag is de originele versie en mag worden verspreid..

Aantal bijlage(n):

**VRIJGAVE VAN HET KEURINGSVERSLAG**

De inspecteur Tamara Lemmens

*Tamara Lemmens*  
**Tamara Lemmens**  
**ACEG VZW #122**

Plichten van de eigenaar, beheerder, huurder voor de installatie onderworpen aan het AREI Boek 1 afdeling 9.1.2.

- Het verslag dient te worden bewaard in het dossier van de elektrische installatie.
- Elke wijziging dient te worden vermeld in het elektrisch dossier.

- Elk ongeval overkomen van personen en te wijten, rechtsreeks of onrechtstreeks, aan de aanwezigheid van de elektrische installatie dient onmiddellijk meegedeeld te worden aan de algemene Directie Energie van de Federale Overheidsdienst Economie.

**Kwaliteit**

- De reproductie van dit document is enkel toegelaten in zijn integrale vorm en enkel met het schriftelijk akkoord van het controleorgaan en de aanvrager.
- De keuring beperkt zich tot de zichtbare en normaal toegankelijke delen van de installatie.

Voor vragen of algemene voorwaarden verwijzen wij graag naar [www.aceg.be](http://www.aceg.be)

BE53 0689 0209 2953 | BTW BE0839.866.481

**Stappenplan voor een installatie die conform is:**

Stap 1	Stap 2	Stap 3	Stap 4
Lees dit proces-verbaal zorgvuldig en besteed aandacht aan de eventuele nota's	Als u grote wijzigingen of uitbreidingen aan de installatie aanbrengt, moet u deze laten controleren.	De volgende periodieke keuring is voorzien voor 16/5/2048	ACEG staat tot uw dienst voor alle noodzakelijke keuringen.



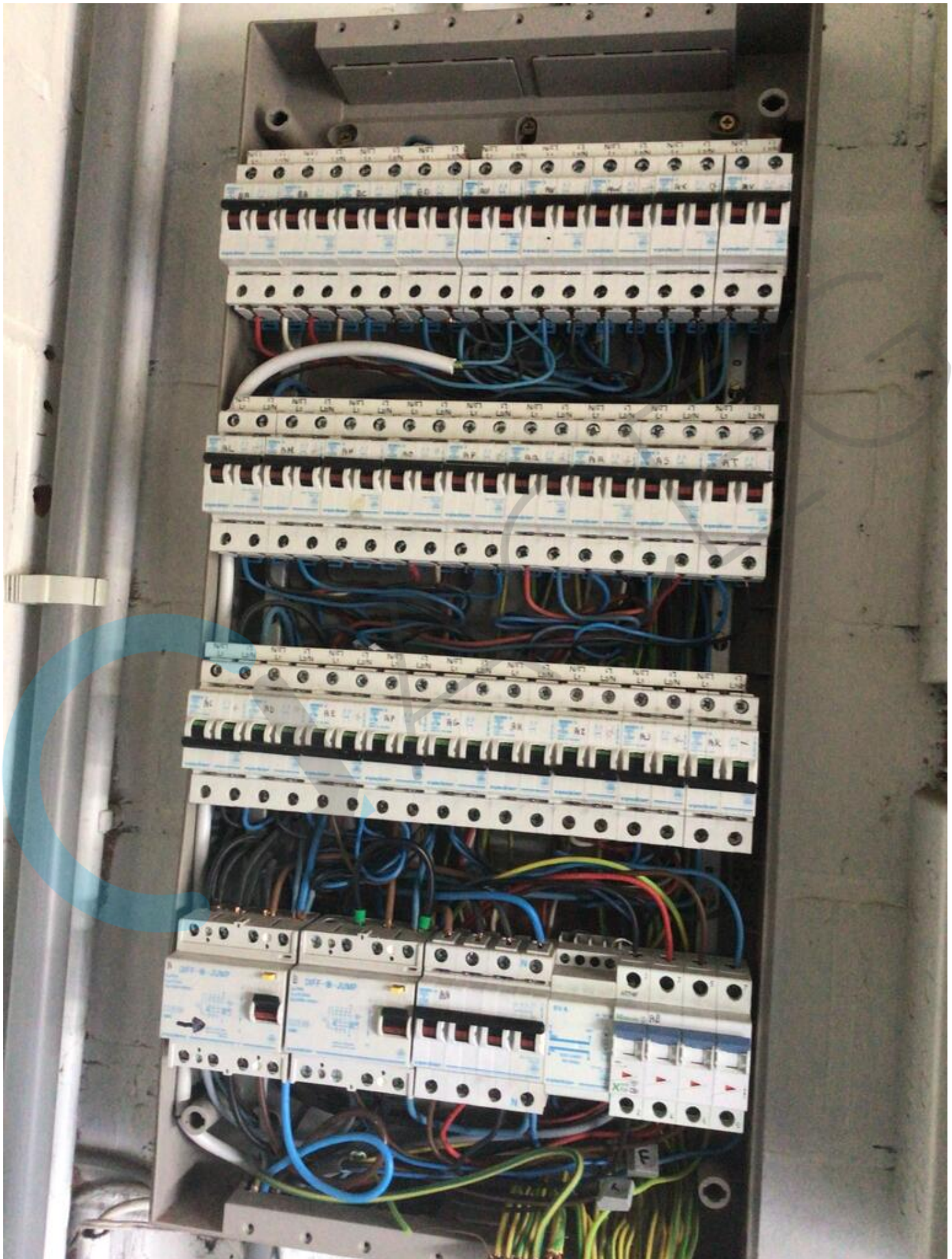

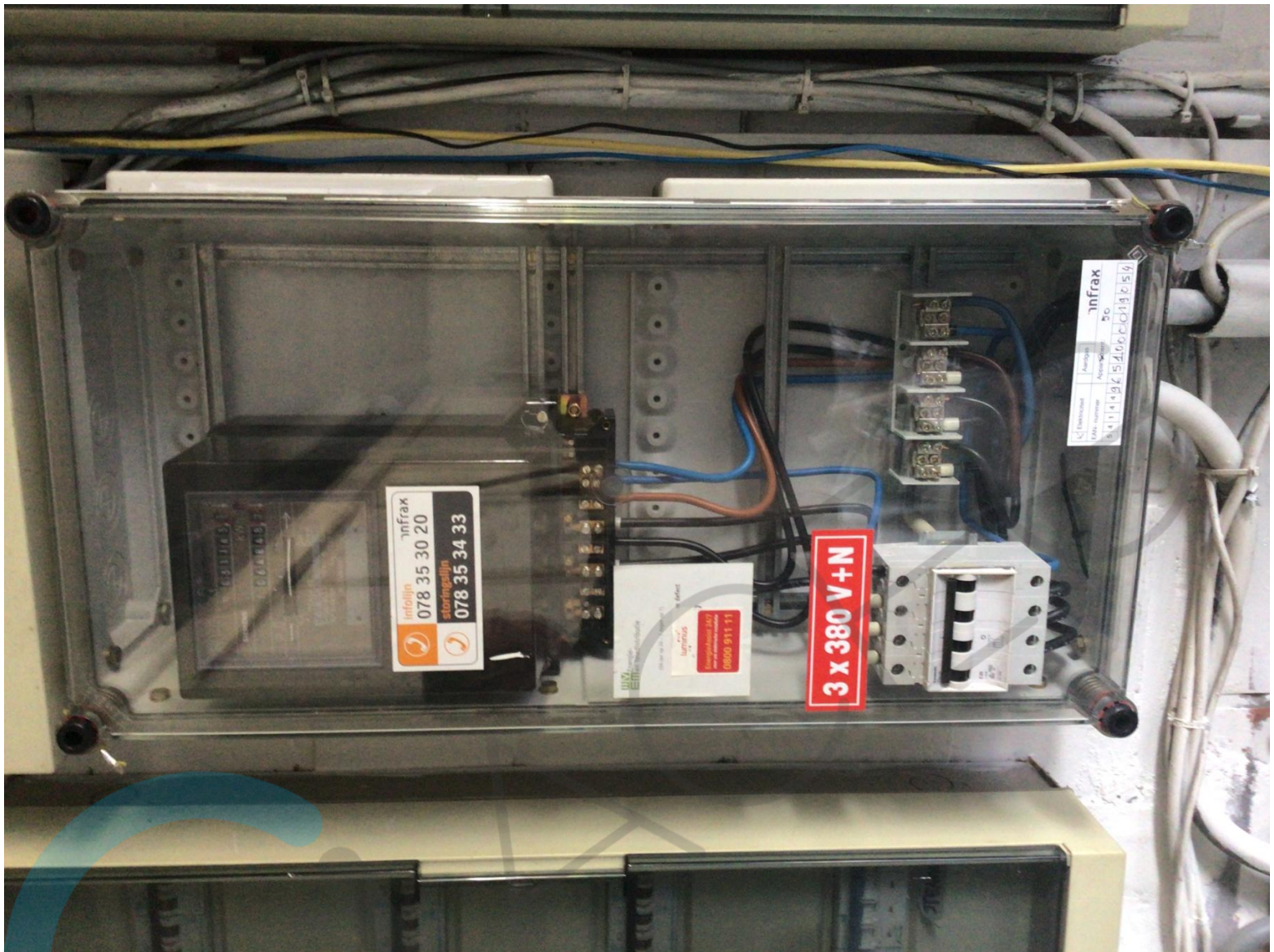

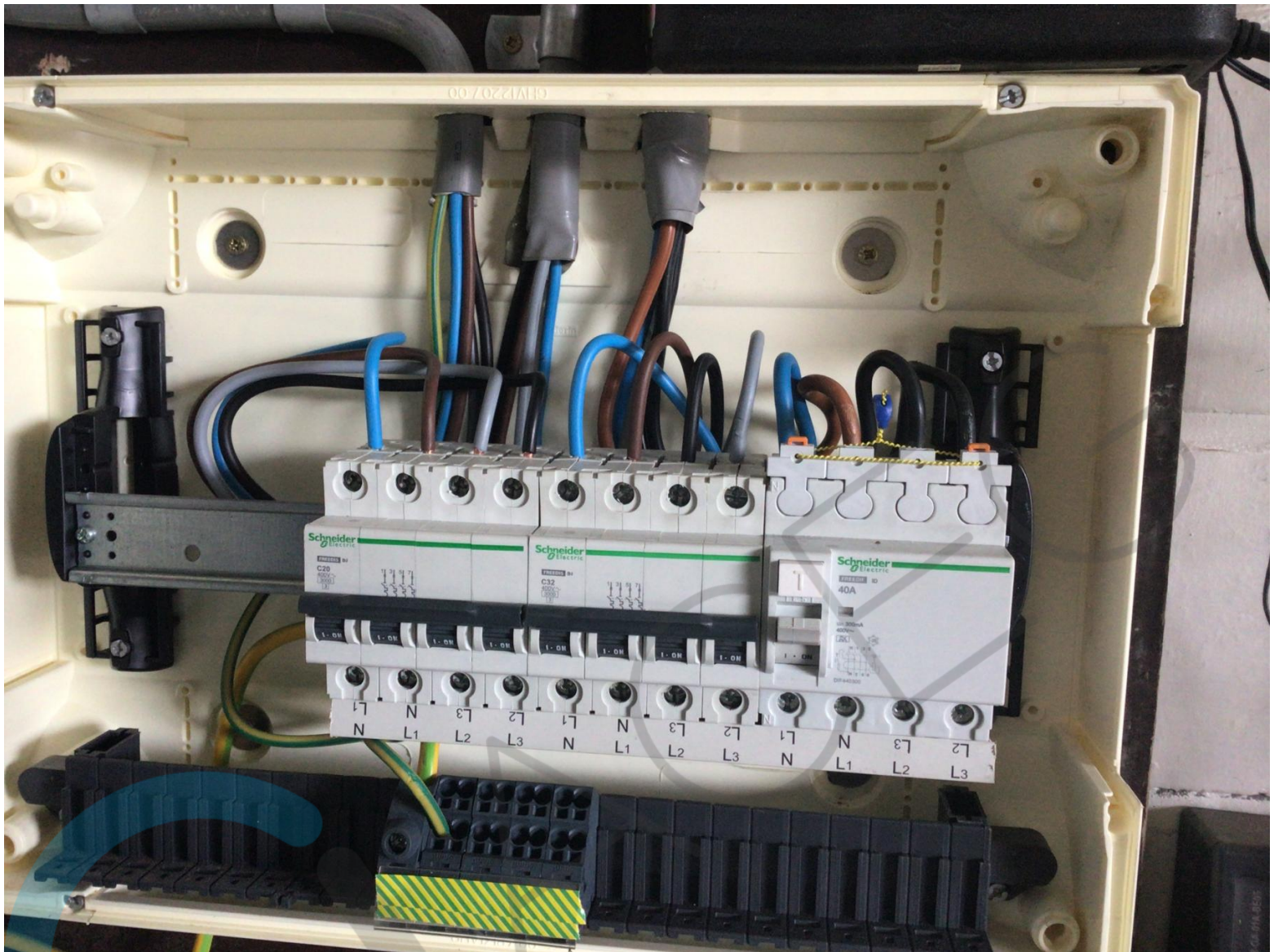



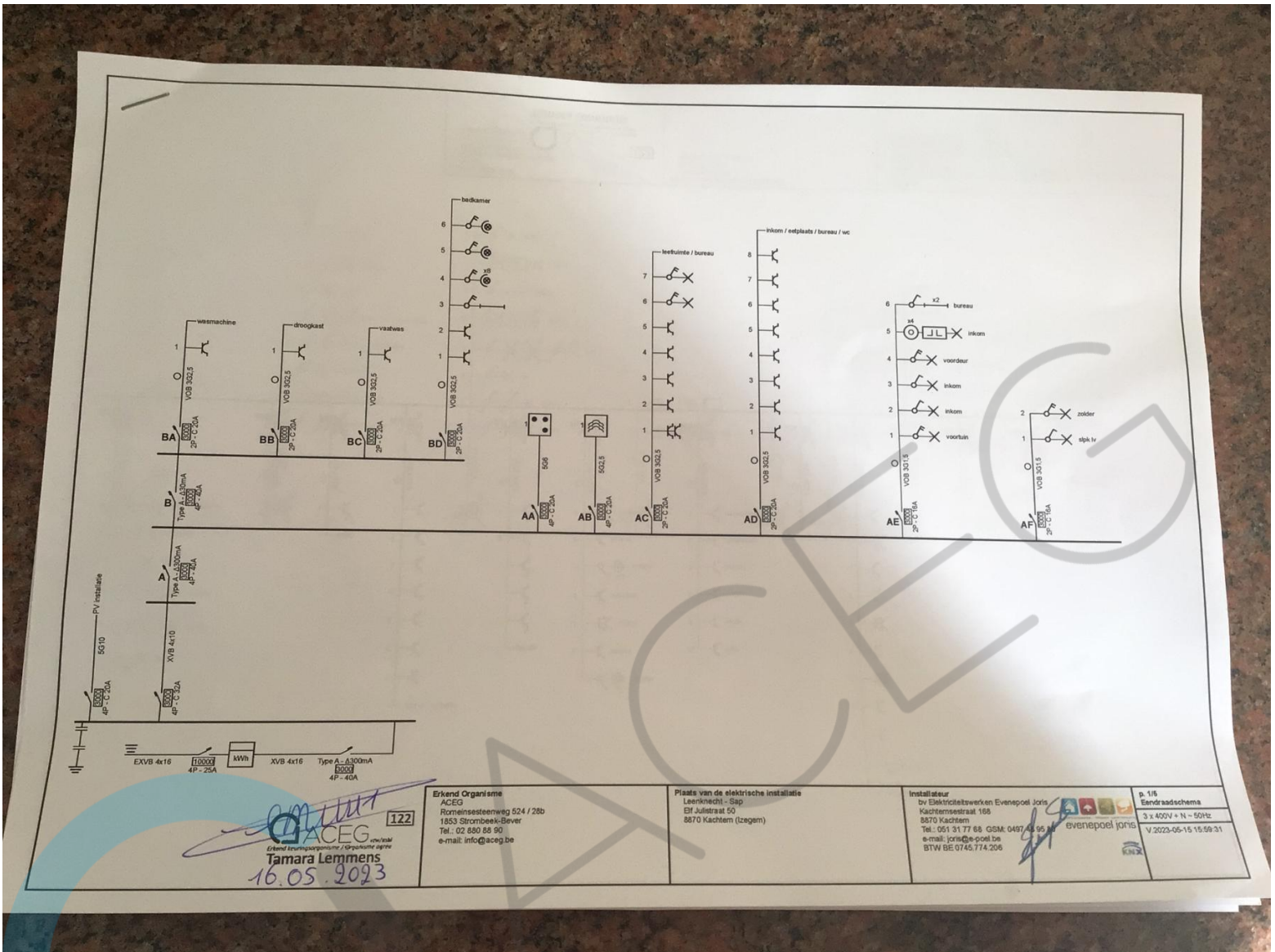

*Tamara Lemmens*  
**ACEG**  
 Erkend keuringsorganisme / Organisme agréé  
**Tamara Lemmens**  
 16.05.2023

**Erkend Organisme**  
 ACEG  
 Rommelsesteenweg 524 / 28b  
 1853 Strombeek-Bever  
 Tel.: 02 880 88 90  
 e-mail: info@aceg.be

**Plaats van de elektrische installatie**  
 Leenrecht - Sap  
 Eijl Julistraat 50  
 8870 Kachtem (Izegem)

**Installateur**  
 bv Elektrische werken Evenepoel Joris  
 Kachtemstraat 165  
 8870 Kachtem  
 Tel.: 051 31 77 68 GSM: 0497 46 95 95  
 e-mail: joris@e-poel.be  
 BTW BE 0745.774.206

p. 1/5  
 Eindschema  
 3 x 400V + N - 50Hz  
 V 2023-05-15 15:09:31





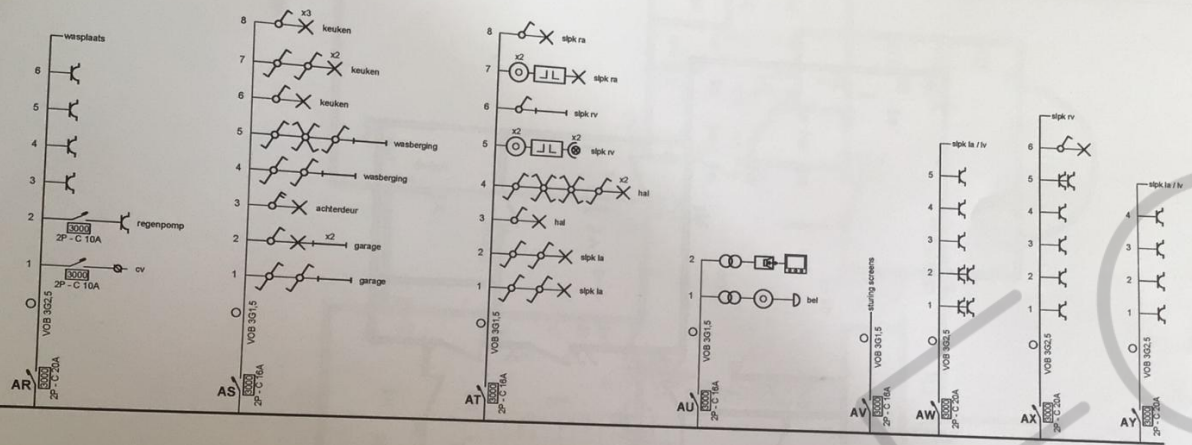

**GACEG** 1122  
 tamaralennens

**Erkend Organisme**  
 ACEG  
 Romeinsesteenweg 524 / 28b  
 1853 Strombeek-Bever  
 Tel.: 02 880 88 90  
 e-mail: info@gaceg.be

**Plaats van de elektrische installatie**  
 Leerknecht - Sap  
 Elf Juliusstraat 50  
 8870 Kachtem (Izegem)

**Installateur**  
 bv Elektriciteitswerken Evenepoel Joris  
 Kachtemestraat 168  
 8870 Kachtem  
 Tel.: 051 31 77 88 GSM: 0467 41 95  
 e-mail: joris@e-pool.be  
 BTW BE 0745.774.208

evenepoel joris

p. 18  
 Sanderdraadschema  
 3 x 450V + N - 50Hz  
 V.2023-05-15.15.09.31

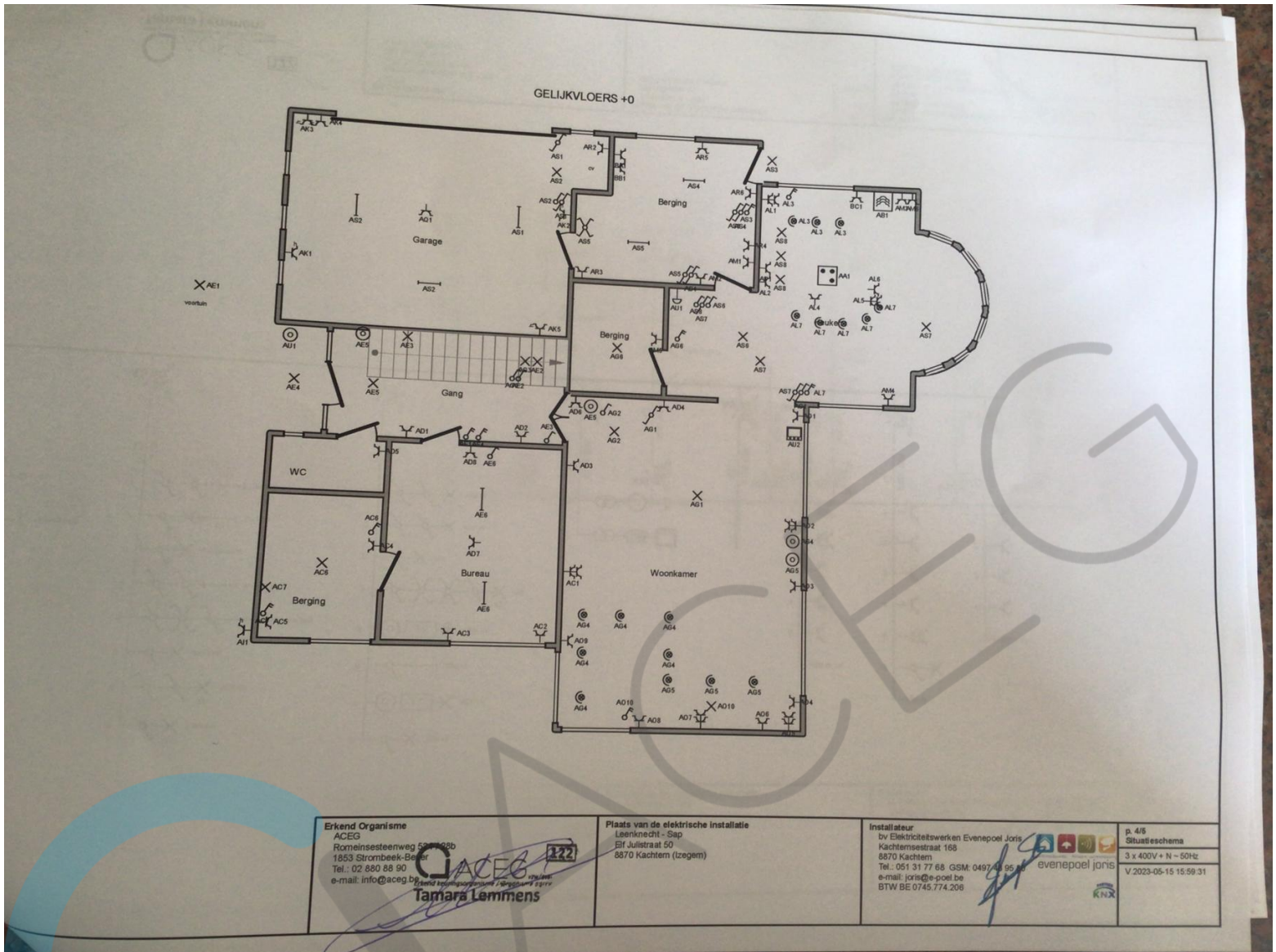

<p>Erkend Organisme ACEG Romeinsesteenweg 52 1853 Strombeek-Bos Tel.: 02 880 88 90 e-mail: info@aceg.be</p> <p><b>ACEG</b> 122 Tamara Lemmens</p>	<p>Plaats van de elektrische installatie Laenkecht - Sap Erf Jullistraat 50 8870 Kachtem (Izegem)</p>	<p>Installateur bv Elektriciteitswerken Evenepoel Joris Kachtemsestraat 168 8870 Kachtem Tel.: 051 31 77 68 GSM: 0497 41 95 11 e-mail: joris@e-pool.be BTW BE 0745.774.206</p> <p><b>evenepoel joris</b></p>	<p>p. 4/6 Statusschema 3 x 400V + N - 50Hz V 2023-05-15 15:59:31</p> <p><b>KNX</b></p>
---	---	--	--

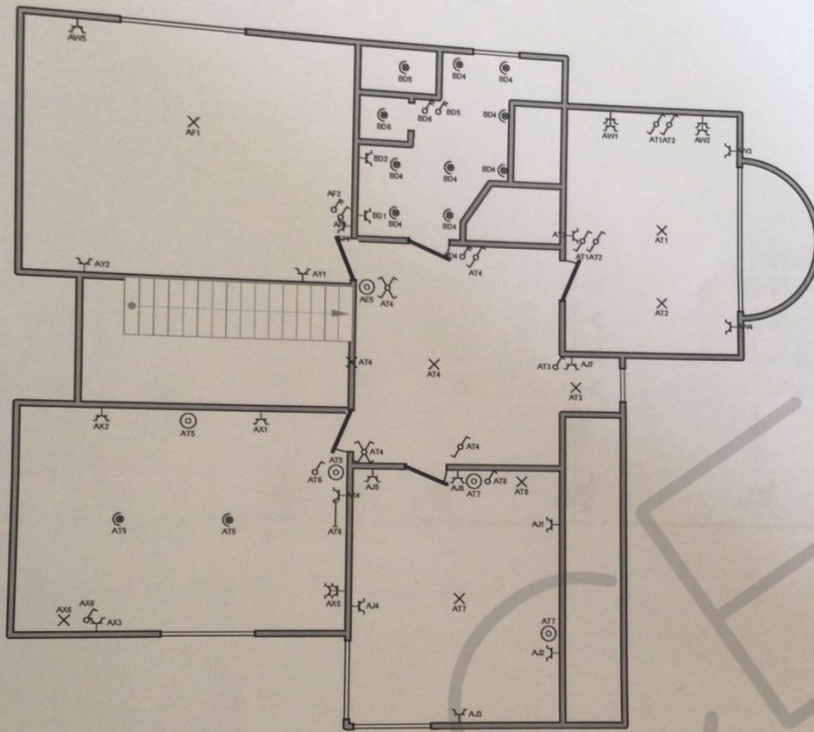

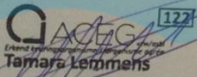
  
 ACEG Erkend Organisme
   
 Tamaris Lemmens

Erkend Organisme  
 ACEG  
 Rommesteenweg 524 / 26b  
 1853 Strombeek-Bever  
 Tel.: 02 880 88 90  
 e-mail: info@aceg.be

Plaats van de elektrische installatie  
 Leinkecht - Sog  
 Erf Jullistraat 50  
 8870 Kachtem (Izegem)

Installateur  
 bv Elektriciteitswerken Evenepoel Joris  
 Kachtemsestraat 168  
 8870 Kachtem  
 Tel.: 051 31 77 88 GSM: 0497 41 95  
 e-mail: joris@e-poel.be  
 BTW BE 0745.774.206

  
 evenepoel joris

p. 5/6  
 Situatieschema  
 3 x 400V + N - 50Hz  
 V.2023-05-15 15:59:31

